1863 Bienen
Region St. Gallen
www.bienensg.ch

Grundkurs 2024 / 2025
für neue Imkerinnen und Imker

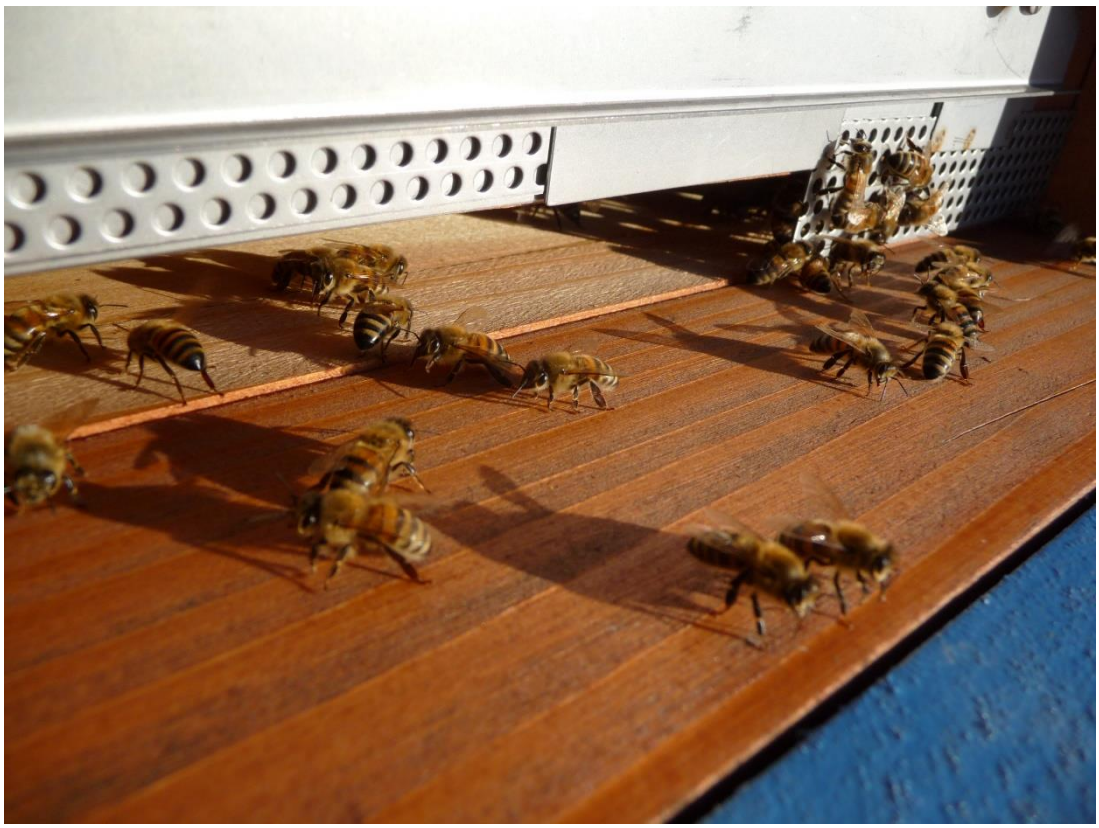

Gregor Zollikofer
13.2.2023

1863 Bienen Region St.Gallen www.bienensg.ch

Grundkurs 2024 / 2025
für neue Imkerinnen und Imker

Der Verein Bienen Region St. Gallen und Umgebung bietet für 2024/25 wieder einen **2-jährigen Grundkurs** für neue Imkerinnen und Imker an. An je neun Halbtagen pro Jahr werden in Theorie und Praxis alle notwendigen Arbeiten an den Bienenvölkern durchgeführt. Die Teilnehmer sind nach Abschluss des Kurses in der Lage, Bienenvölker zu führen, zu pflegen und zu vermehren. Insbesondere ist sie/er in der Seuchenprävention, der erforderlichen Hygienemassnahmen und in der Varroabehandlung ausgebildet

Kursleitung:
Marius Sammet, St.Gallen
Gregor Zollikofer, Tübach

Kursort:
Schule Waid, Didaktisches Zentrum Bienenwerte, Rorschacherstrasse 4, 9402 Mörschwil

Datum und Zeit

Informationstag:
Samstag, 25. November 2023 um 13.30 h, Schule Waid

Kurstage im Jahr 2024:
Samstag, 2. März
Samstag, 6. April
Samstag, 27. April
Samstag, 18. Mai
Samstag, 15. Juni
Samstag, 6. Juli
Samstag, 10. August
Samstag, 7. September
Samstag, 19. Oktober

2025:
Samstag, 18. Januar
Samstag, 15. Februar
Samstag, 15. März
Samstag, 12. April
Samstag, 10. Mai
Samstag, 31. Mai
Samstag, 21. Juni
Samstag, 12. Juli
Samstag, 16. August mit Abschlussabend

Der Kurs beginnt jeweils 13.00 Uhr und dauert bis ca. 17.00 Uhr

Kosten:
Für den Informationstag werden Fr. 40.00 berechnet.
Die Kosten für den zweijährigen Kurs betragen Fr. 900.- pro Person.

1863 Bienen
Region St. Gallen
www.bienensg.ch

In diesen Kosten sind der Kursordner sowie das Bienenbuch enthalten.
Der Beitrag für den Informationstag wird angerechnet.

Die definitive Kursanmeldung wird am Informationstag entgegen genommen. Anschliessend ist der Kursbeitrag fällig und ist mit dem zugestellten Einzahlungsschein zu überweisen.

Anmeldung
Anmeldungen für den Informationstag sind zu senden an:
Gregor Zollikofer, Obere Haldenstrasse 24, 9327 Tübach oder per Mail an gregor.zollikofer@honigbienen.ch Tel. für Rückfragen 079 404 93 13.

Wir freuen uns auf interessierte Kursteilnehmerinnen und Kursteilnehmer

Gregor Zollikofer und Marius Sammet

Anmeldung zum Informationstag des Vereins Bienen Region St. Gallen und Umgebung

Name ..... Vorname .....

Strasse ..... PLZ Ort .....

Telefon ..... Mailadresse .....

Datum ..... Unterschrift .....

- ☐ Ich komme gerne an den Informationsanlass
- ☐ Leider bin ich an diesem Tag verhindert und würde die Informationen gerne zu einem späteren Zeitpunkt erhalten.